

OBSERVATORIO ARAGONÉS DE DINAMIZACIÓN DEMOGRÁFICA Y POBLACIONAL

3ª SESIÓN
4 de abril de 2019

Sala Ordesa. Edificio Pignatelli. Zaragoza

ORDEN DEL DÍA

1. Aprobación del acta de la sesión anterior (sesión de 17 de diciembre de 2018).
2. Informe reunión de la Mesa de Trabajo del Observatorio.
3. Actualización de información estadística y documental.
4. Actividades de los miembros del Observatorio.
5. Ruegos y preguntas.



ORDEN DEL DÍA

1. Aprobación del acta de la sesión anterior (sesión de 17 de diciembre de 2018).
2. Informe reunión de la Mesa de Trabajo del Observatorio.
3. Actualización de información estadística y documental.
4. Actividades de los miembros del Observatorio.
5. Ruegos y preguntas.



ORDEN DEL DÍA

1. Aprobación del acta de la sesión anterior (sesión de 17 de diciembre de 2018).
2. Informe reunión de la Mesa de Trabajo del Observatorio.
3. Actualización de información estadística y documental.
4. Actividades de los miembros del Observatorio.
5. Ruegos y preguntas.



Encaje formal de la Mesa de Trabajo en la Estructura del Observatorio

No existe una referencia en el Decreto de creación del Observatorio

En la reunión del 17 de diciembre de 2018 se propone la constitución de la Mesa de Trabajo

Primera reunión de la Mesa de Trabajo en Teruel (27 de febrero)

- Funciones que puede desarrollar
- Modo de funcionamiento
- Primeras propuestas de trabajo

Propuestas de temas a desarrollar (I)

1. Propuesta de regulación de los multiservicios rurales teniendo en cuenta su funcionalidad como centros de convivencia.
2. Viabilidad legal de establecer políticas de exenciones fiscales , seguridad social, etc. en determinados municipios
3. Viviendas: investigar la posibilidad de asignar para viviendas sociales los procesos de asignación por concurrencia que han quedado desiertos estableciendo baremos menos exigentes
4. Viviendas: Analizar la regulación urbanística y medioambiental en determinadas zonas (Comarca del Matarraña) que limitan la posibilidad de construir viviendas unifamiliares aisladas.
5. Habilitar una plataforma de gestión de la información como visualización y puesta en común de los trabajos realizados por diferentes entidades
6. Estudio de la graduación de compensación económica de subvenciones en función del grado de desarrollo del municipio.
7. Análisis sistemático de la producción normativa en relación con su incidencia territorial para detectar los casos en que pueda incidir negativamente la aplicación de políticas del tipo “café para todos”.
8. Análisis de la situación aragonesa en relación con las infraestructuras de telecomunicaciones e Internet (banda ancha y telefonía móvil).



Propuestas de temas a desarrollar (II)

9. Análisis de la **problemática de los Colegios Rurales Agrupados (CRAs) en relación con la no disponibilidad de auxiliares de conversación** nativ@s en comparación con el resto de centros educativos de enseñanza infantil y primaria (CEIP).
10. Análisis de la problemática asociada a la **asignación de alumnado a centros educativos más alejados de su lugar de residencia** en lugar de otros más próximos por no disponer en estos últimos de comedor escolar.
11. Estudio de **fórmulas de microcooperativismo a implantar en municipios aragoneses** en base a las experiencias en Castilla-La Mancha.
12. Análisis del **contenido y los efectos de la Agenda Valenciana Antidespoblament (Avant)**.
13. Analizar las *posibilidades de la colaboración de empresas del medio rural (PYMES) con la Universidad de Zaragoza para desarrollar proyectos de I+D+i*.
14. Análisis y **valoración de la brecha urbano-rural en la prestación de los servicios públicos** en el territorio aragonés.
15. Estudio **de iniciativas del cobro de impuestos relacionados con la huella de carbono** (CO₂) en productos de servicios turísticos. Experiencia del Maestrazgo.
16. Analizar cuales deben de ser **los criterios (variables) a utilizar para llevar a cabo una clasificación de los municipios en función de su problemática demográfica y poblacional** y trasladarla al ámbito nacional y europeo.

Propuestas de temas a desarrollar (II)

9. Análisis de la **problemática de los Colegios Rurales Agrupados (CRAs) en relación con la no disponibilidad de auxiliares de conversación** nativ@s en comparación con el resto de centros educativos de enseñanza infantil y primaria (CEIP).
10. Análisis de la problemática asociada a la **asignación de alumnado a centros educativos más alejados de su lugar de residencia** en lugar de otros más próximos por no disponer en estos últimos de comedor escolar.
11. Estudio de **fórmulas de microcooperativismo a implantar en municipios aragoneses** en base a las experiencias en Castilla-La Mancha.
12. Análisis del **contenido y los efectos de la Agenda Valenciana Antidespoblament (Avant)**.
13. Analizar las *posibilidades de la colaboración de empresas del medio rural (PYMES) con la Universidad de Zaragoza para desarrollar proyectos de I+D+i*.
14. Análisis y **valoración de la brecha urbano-rural en la prestación de los servicios públicos** en el territorio aragonés.
15. Estudio **de iniciativas del cobro de impuestos relacionados con la huella de carbono (CO₂)** en productos de servicios turísticos. Experiencia del Maestrazgo.
16. Analizar cuales deben de ser **los criterios (variables) a utilizar para llevar a cabo una clasificación de los municipios en función de su problemática demográfica y poblacional** y trasladarla al ámbito nacional y europeo.

2. Informe reunión de la Mesa de Trabajo del Observatorio

Resultados de la votación de propuestas

**MESA DE TRABAJO DEL
 OBSERVATORIO DE DINAMIZACIÓN
 DEMOGRÁFICA Y POBLACIONAL**

Tarea	Punt.	Colab.
8. Internet y telecomunicaciones	36	4
2. Exenciones fiscales	48	2
16. Criterios para clasificación de municipios	61	4
13. Colaboración universidad I+d Empresas rurales	65	2
14. Valoración de la brecha urbano-rural en servicios	65	1
1. Multiservicios	68	3
3. Viviendas asignar baremos	68	1
10. Asignación de centros educativos - comedor	73	0
7. Análisis de la producción normativa	76	1
9. CRAs y auxiliares de conversación	76	1
6. Graduación compensación económica	78	0
5. Plataforma de información	85	2
15. Impuestos a cargo de la huella de carbono	85	0
11. Fórmulas de microcooperativismo	86	0
12. Análisis de la iniciativa Avant	93	1
4. Viviendas. Regulación urbanística y medioambiental	97	3

Algunas reglas de funcionamiento

- Reuniones bimensuales (por videoconferencia)
- Reuniones cuando se convoque el Observatorio (presenciales)
- Se proponen temas y se priorizan
- Una vez elegidos los temas prioritarios, los interesados lo desarrollan y elaboran un informe que se presenta al Pleno del Observatorio
 - ¿Quiénes pueden dedicar un tiempo adicional?
 - ¿Contratación externa por las administraciones públicas?
- El Observatorio puede proponer temas a desarrollar / profundizar a la Mesa de Trabajo
- La Mesa de Trabajo debería actuar de “motor” del Observatorio de manera que la información producida pudiera ser una referencia real en la materia dentro (y fuera) de la Comunidad Autónoma.
- Participación en la Mesa de Trabajo de otras personas interesadas ajenas al Observatorio (y participación de oyentes en el propio Observatorio)



ORDEN DEL DÍA

1. Aprobación del acta de la sesión anterior (sesión de 17 de diciembre de 2018).
2. Informe reunión de la Mesa de Trabajo del Observatorio.
3. Actualización de información estadística y documental.
4. Actividades de los miembros del Observatorio.
5. Ruegos y preguntas.

3. Actualización de información estadística y documental.

ACTUALIZACIÓN DE INFORMACIÓN
ESTADÍSTICA Y DOCUMENTAL



Cifras oficiales de población derivadas del Padrón Municipal...
Miércoles, 2 de enero · 11:00 - 11:00

Cifras Oficiales de Población de los Municipios Españoles: Revisión del Padrón Municipal

Publicaciones INE



Nomenclátor: población del padrón continuo por unidad poblacional...
Martes, 22 de enero · 11:00 - 11:00

Nomenclátor: Población del Padrón Continuo por Unidad Poblacional

Publicaciones INE

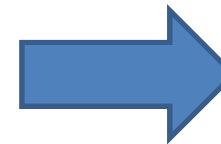

Estructura del Sistema de Asentamientos de Aragón



3. Actualización de información estadística y documental.

ACTUALIZACIÓN DE INFORMACIÓN
ESTADÍSTICA Y DOCUMENTAL

Porcentaje de crecimiento de las CCAA 2012-2016

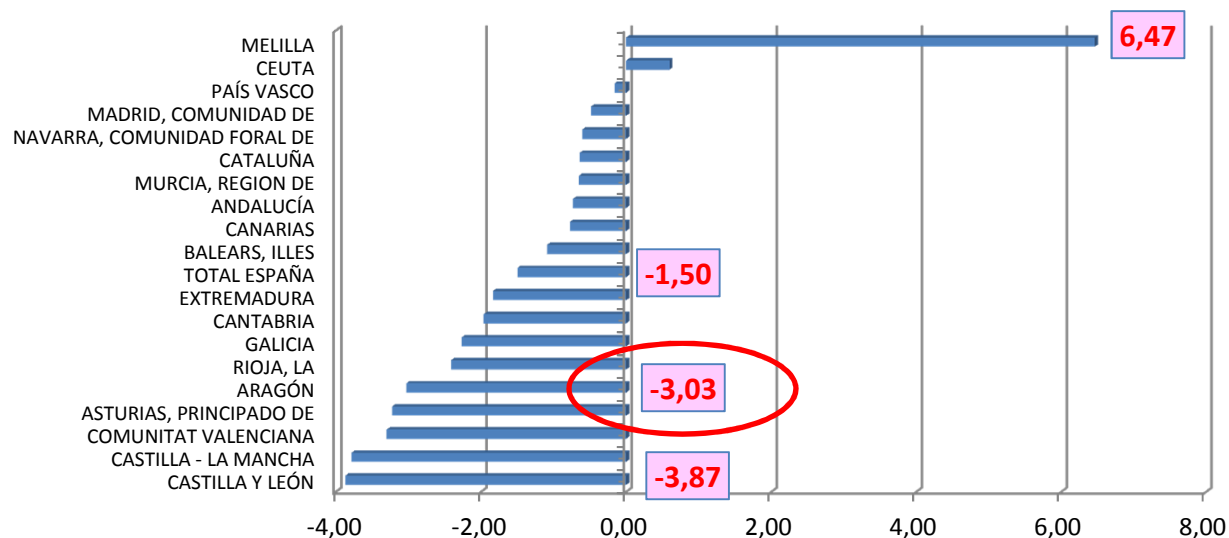

Porcentaje de crecimiento de las CCAA 2012-2018

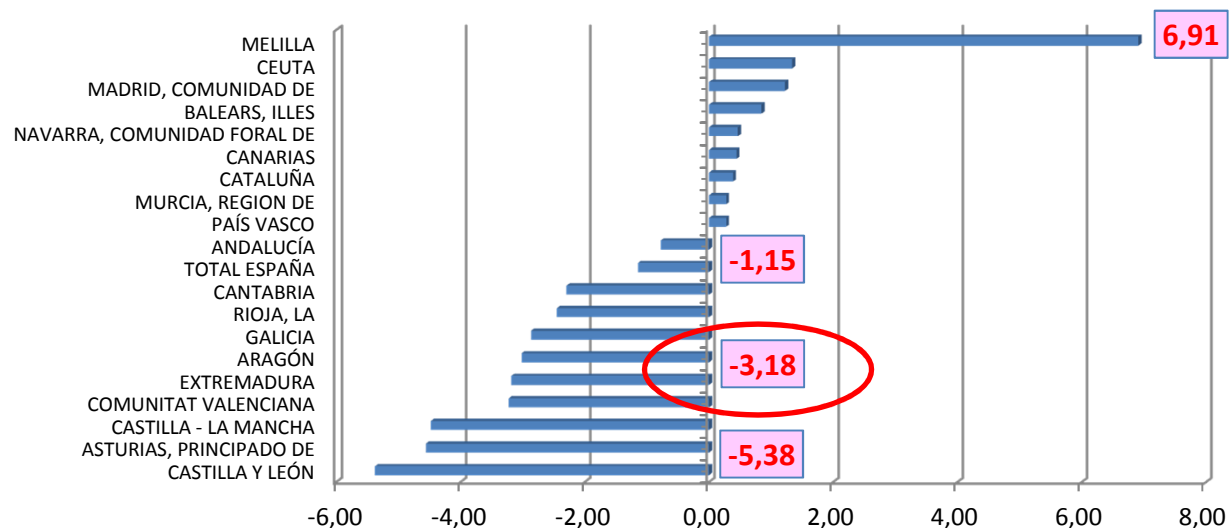

3. Actualización de información estadística y documental.

ACTUALIZACIÓN DE INFORMACIÓN
ESTADÍSTICA Y DOCUMENTAL

Evolución de la población de Aragón 2012-2018

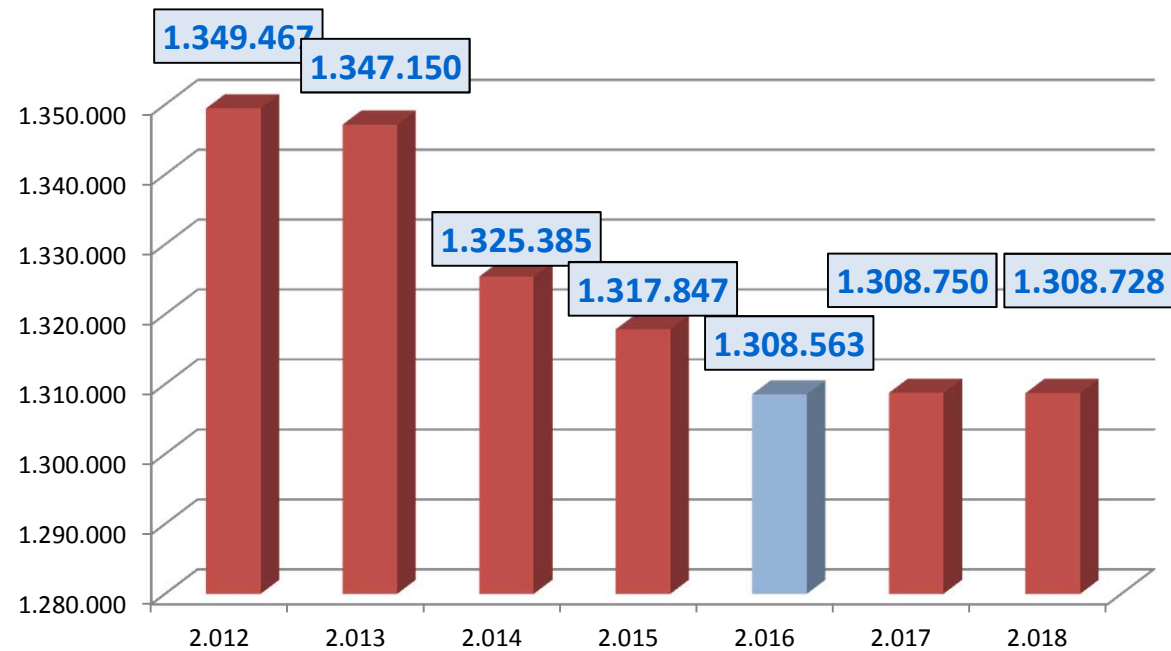

3. Actualización de información estadística y documental.

ACTUALIZACIÓN DE INFORMACIÓN
ESTADÍSTICA Y DOCUMENTAL

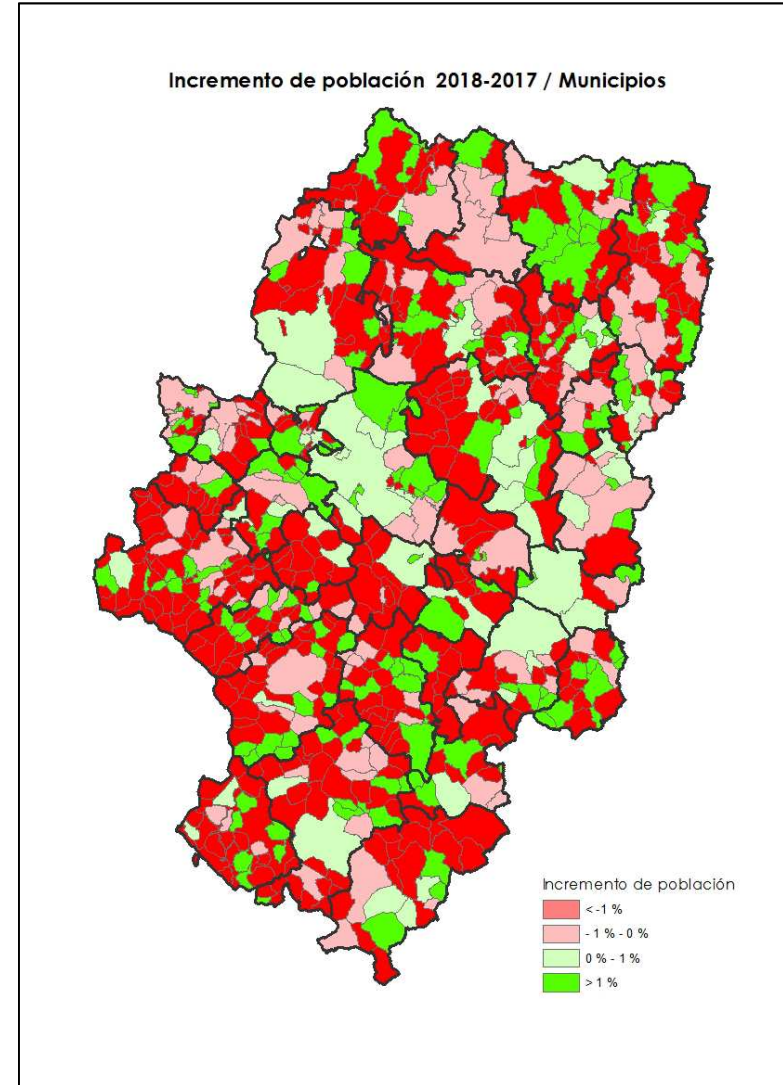
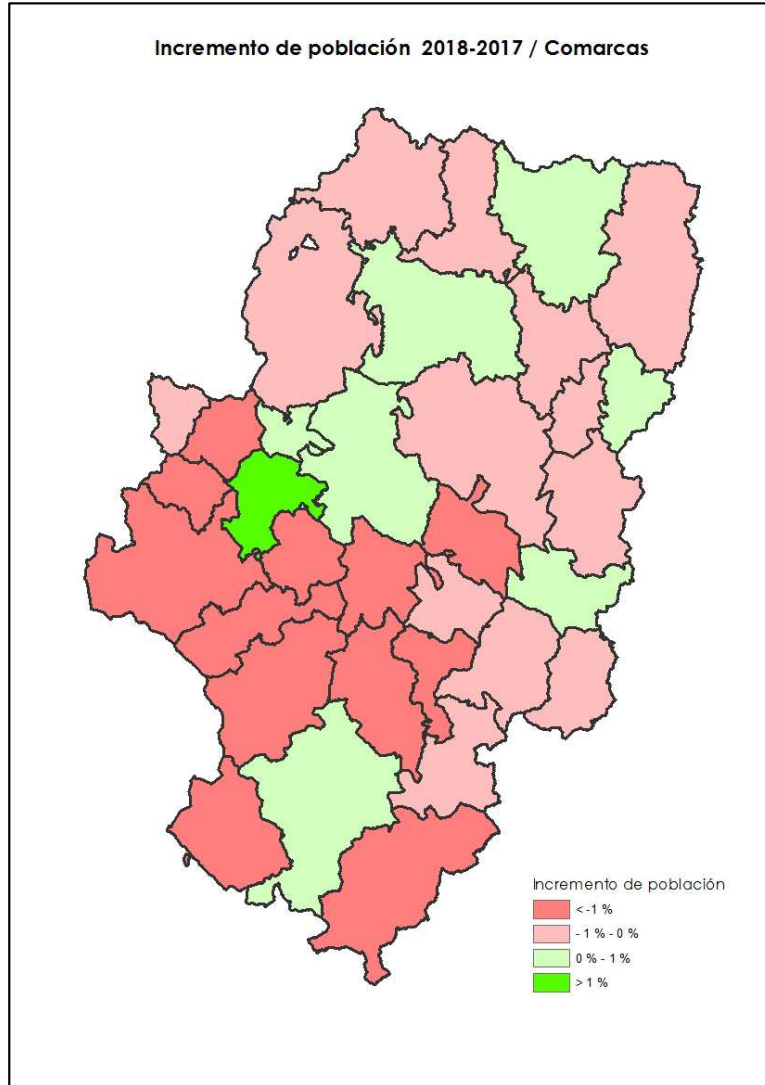

3. Actualización de información estadística y documental.

ACTUALIZACIÓN DE INFORMACIÓN
ESTADÍSTICA Y DOCUMENTAL

Comarcas	Nº Municipios	Nº Crecen	Porcentaje (%)
19 Bajo Aragón-Caspe / Baix Aragó-Casp	6	4	66,67
03 Sobrarbe	19	12	63,16
17 D.C. Zaragoza	21	12	57,14
16 Valdejalón	17	9	52,94
02 Alto Gállego	8	4	50,00
09 La Litera / La Llitera	14	7	50,00
12 Tarazona y el Moncayo	16	8	50,00
05 Cinco Villas	31	15	48,39
11 Bajo Cinca / Baix Cinca	11	5	45,45
26 Cuencas Mineras	30	13	43,33
24 Campo de Daroca	35	15	42,86
15 Ribera Alta del Ebro	17	7	41,18
28 Bajo Aragón	20	8	40,00
30 Maestrazgo	15	6	40,00
33 Matarraña / Matarranya	18	7	38,89
07 Somontano de Barbastro	29	11	37,93
25 Jiloca	40	15	37,50
31 Sierra de Albarracín	25	9	36,00
10 Los Monegros	31	11	35,48
06 Hoya de Huesca / Plana de Uesca	40	14	35,00
23 Bajo Martín	9	3	33,33
29 Comunidad de Teruel	46	14	30,43
01 La Jacetania	20	6	30,00
04 La Ribagorza	34	10	29,41
13 Campo de Borja	18	5	27,78
20 Comunidad de Calatayud	67	17	25,37
32 Gúdar-Javalambre	24	6	25,00
08 Cinca Medio	9	2	22,22
21 Campo de Cariñena	14	3	21,43
18 Ribera Baja del Ebro	10	2	20,00
22 Campo de Belchite	15	3	20,00
14 Aranda	13	2	15,38
27 Andorra-Sierra de Arcos	9	1	11,11

3. Actualización de información estadística y documental.

ACTUALIZACIÓN DE INFORMACIÓN
ESTADÍSTICA Y DOCUMENTAL

Comarcas	Nº Municipios	Nº Pierden	Porcentaje (%)
27 Andorra-Sierra de Arcos	9	8	88,89
14 Aranda	13	11	84,62
18 Ribera Baja del Ebro	10	8	80,00
22 Campo de Belchite	15	12	80,00
21 Campo de Cariñena	14	11	78,57
08 Cinca Medio	9	7	77,78
32 Gúdar-Javalambre	24	18	75,00
20 Comunidad de Calatayud	67	50	74,63
13 Campo de Borja	18	13	72,22
04 La Ribagorza	34	24	70,59
01 La Jacetania	20	14	70,00
29 Comunidad de Teruel	46	32	69,57
23 Bajo Martín	9	6	66,67
06 Hoya de Huesca / Plana de Uesca	40	26	65,00
10 Los Monegros	31	20	64,52
31 Sierra de Albarracín	25	16	64,00
25 Jiloca	40	25	62,50
07 Somontano de Barbastro	29	18	62,07
33 Matarraña / Matarranya	18	11	61,11
28 Bajo Aragón	20	12	60,00
30 Maestrazgo	15	9	60,00
15 Ribera Alta del Ebro	17	10	58,82
24 Campo de Daroca	35	20	57,14
26 Cuencas Mineras	30	17	56,67
11 Bajo Cinca / Baix Cinca	11	6	54,55
05 Cinco Villas	31	16	51,61
02 Alto Gállego	8	4	50,00
09 La Litera / La Llitera	14	7	50,00
12 Tarazona y el Moncayo	16	8	50,00
16 Valdejalón	17	8	47,06
17 D.C. Zaragoza	21	9	42,86
03 Sobrarbe	19	7	36,84
19 Bajo Aragón-Caspe / Baix Aragó-Casp	6	2	33,33

3. Actualización de información estadística y documental.

ACTUALIZACIÓN DE INFORMACIÓN
ESTADÍSTICA Y DOCUMENTAL

Incremento de población 2018-2017 / Capitales comarcales

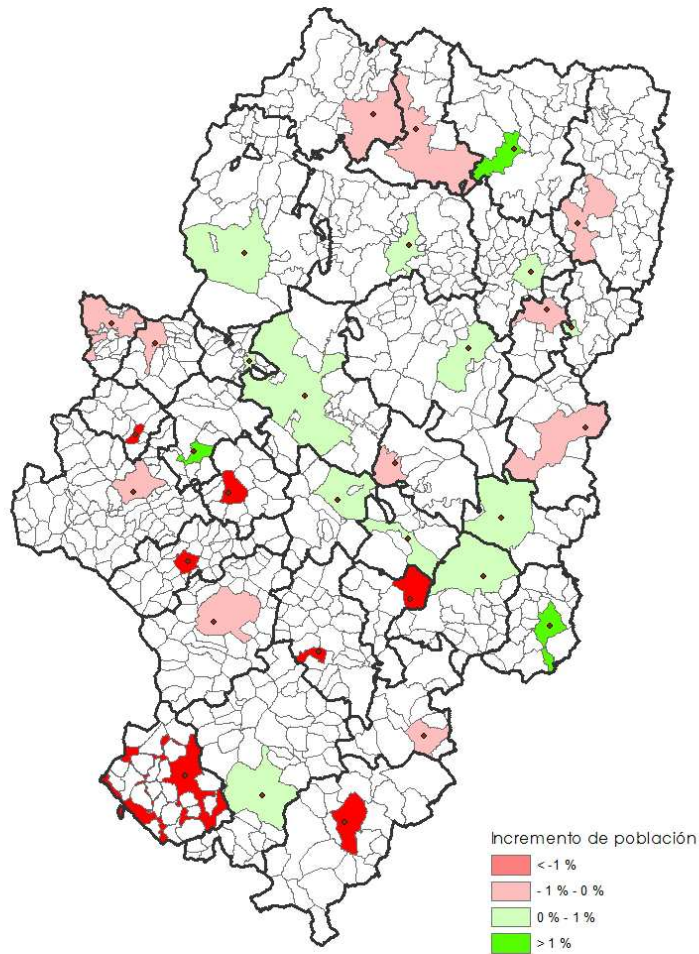

Incremento de población 2018-2017 / Centralidades

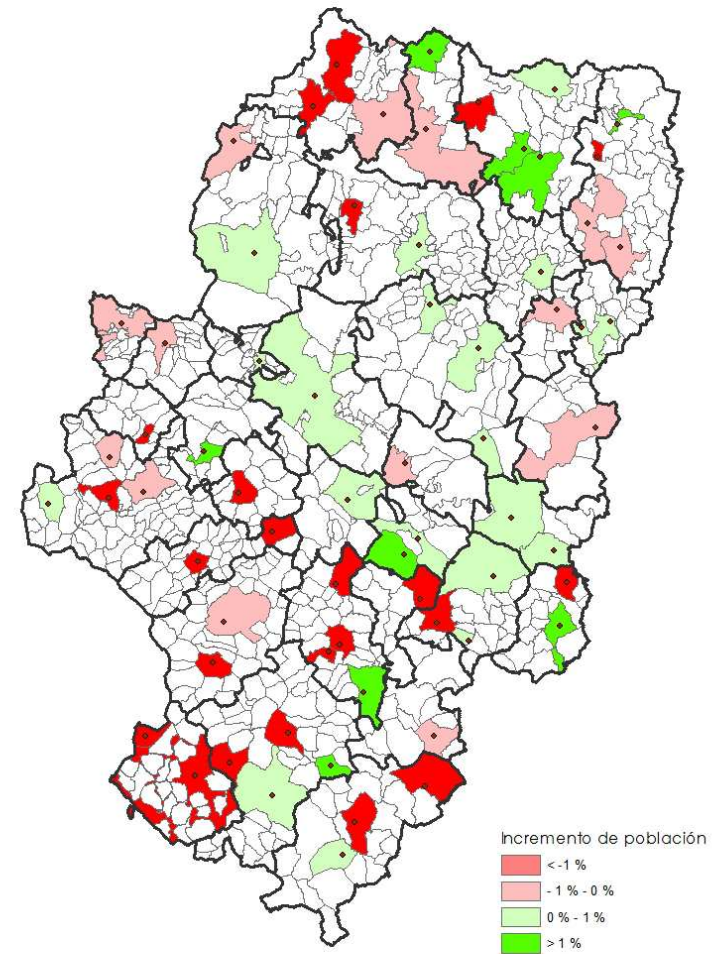

3. Actualización de información estadística y documental.

ACTUALIZACIÓN DE INFORMACIÓN
ESTADÍSTICA Y DOCUMENTAL

Cod_INE	Municipio	Rango	Hab_2018	Hab_2017	Inc_absoluto	Inc_relativo
50297	Zaragoza	1	666.880	664.938	1.942	0,29
22125	Huesca	2	52.463	52.223	240	0,46
44216	Teruel	2	35.691	35.484	207	0,58
22048	Barbastro	3	16.944	16.907	37	0,22
22112	Fraga	3	14.979	15.024	-45	-0,30
22130	Jaca	3	12.813	12.889	-76	-0,59
22158	Monzón	3	17.061	17.166	-105	-0,61
44013	Alcañiz	3	15.939	15.937	2	0,01
44050	Calamocha	3	4.319	4.353	-34	-0,78
50067	Calatayud	3	20.035	20.173	-138	-0,68
50095	Ejea de los Caballeros	3	16.605	16.596	9	0,05
50251	Tarazona	3	10.509	10.538	-29	-0,28
22061	Binéfar	4	9.435	9.391	44	0,47
22066	Boltaña	4	986	941	45	4,78
22117	Graus	4	3.305	3.334	-29	-0,87
22199	Sabiñánigo	4	9.245	9.254	-9	-0,10
22213	Sariñena	4	4.168	4.155	13	0,31
44009	Albarracín	4	1.016	1.044	-28	-2,68
44025	Andorra	4	7.633	7.799	-166	-2,13
44059	Cantavieja	4	714	717	-3	-0,42
44122	Híjar	4	1.709	1.697	12	0,71
44158	Mora de Rubielos	4	1.541	1.565	-24	-1,53
44238	Utrillas	4	2.970	3.014	-44	-1,46
44246	Valderrobres	4	2.388	2.338	50	2,14
50008	Alagón	4	7.094	7.025	69	0,98
50025	Almunia de Doña Godina (La)	4	7.819	7.660	159	2,08
50045	Belchite	4	1.528	1.526	2	0,13
50055	Borja	4	4.922	4.946	-24	-0,49
50073	Cariñena	4	3.276	3.339	-63	-1,89
50074	Caspe	4	9.525	9.491	34	0,36
50094	Daroca	4	1.996	2.044	-48	-2,35
50126	Illueca	4	2.964	3.044	-80	-2,63
50222	Quinto	4	1.948	1.960	-12	-0,61



3. Actualización de información estadística y documental.

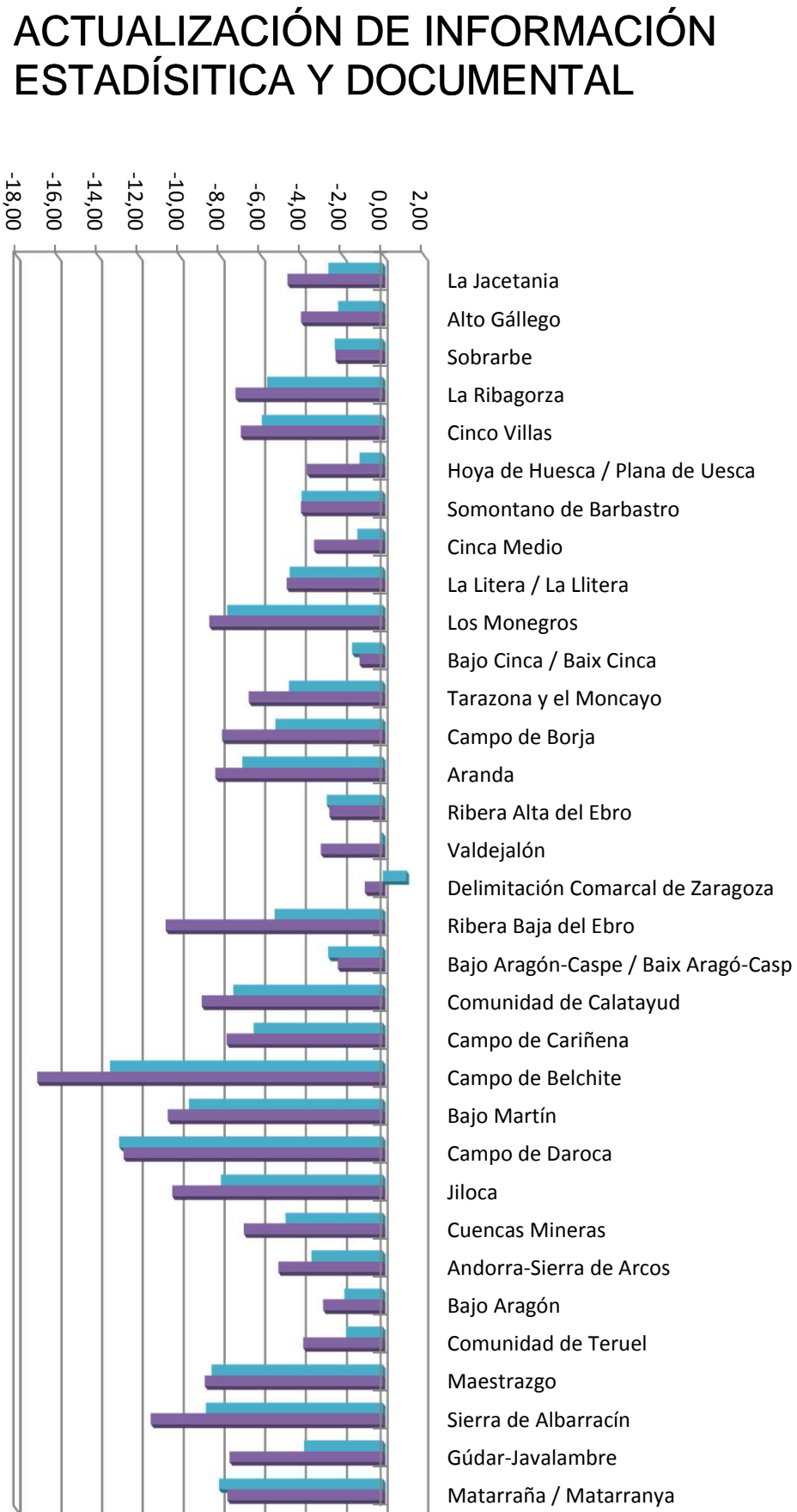

3. Actualización de información estadística y documental.

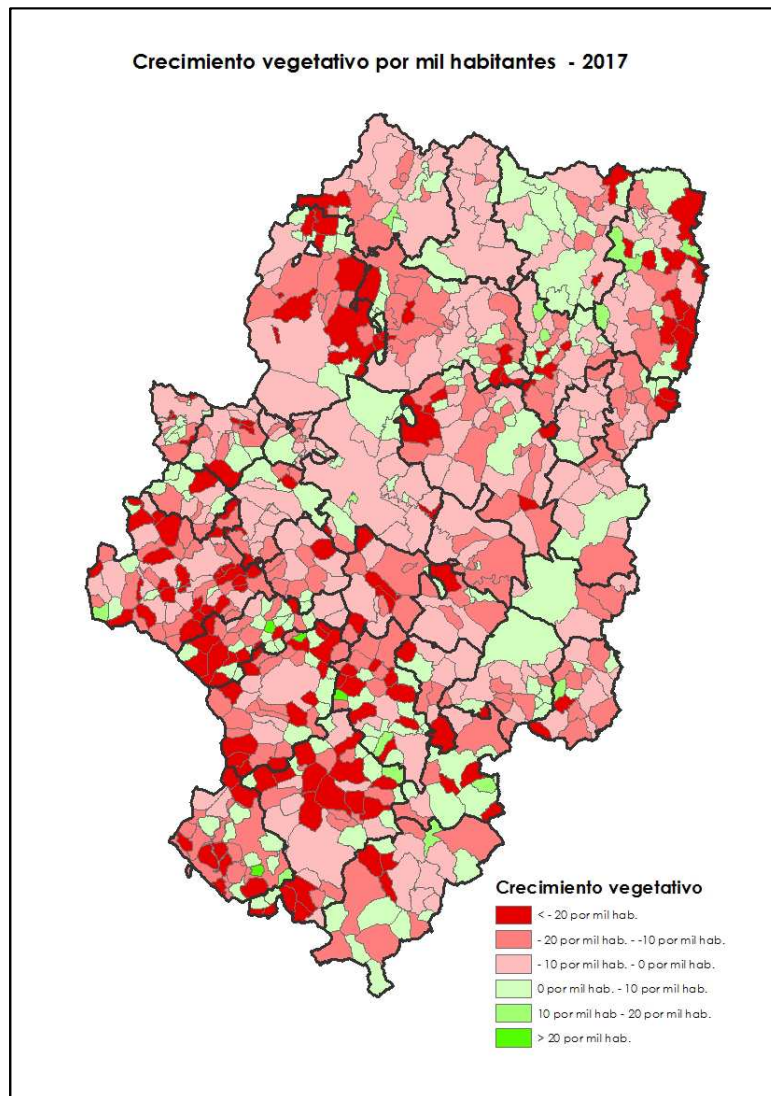
ACTUALIZACIÓN DE INFORMACIÓN
ESTADÍSTICA Y DOCUMENTAL

Municipio	saldo abs.	hab.2017	saldo por mil
44133 Lanzuela	1	27	37,04
50294 Villarroya del Campo	2	71	28,17
44243 Valdecuena	1	37	27,03
44256 Villanueva del Rebollar de la	1	43	23,26
44199 Rubiales	1	52	19,23
44149 Mirambel	2	119	16,81
44093 Cuevas de Almudén	2	138	14,49
50015 Alconchel de Ariza	1	70	14,29
50089 Cuarte de Huerva	173	12.862	13,45
22214 Secastilla	2	150	13,33

Municipio	saldo abs.	hab.2017	saldo por mil
50089 Cuarte de Huerva	173	12.862	13,45
50272 Utebo	60	18.593	3,23
22112 Fraga	47	15.024	3,13
50163 María de Huerva	46	5.619	8,19
50182 Muela, La	35	5.238	6,68
50219 Puebla de Alfindén, La	34	6.109	5,57
50066 Cadrete	33	3.749	8,80
44013 Alcañiz	22	15.937	1,38
50074 Caspe	12	9.491	1,26
22054 Benasque	12	2.121	5,66

3. Actualización de información estadística y documental.

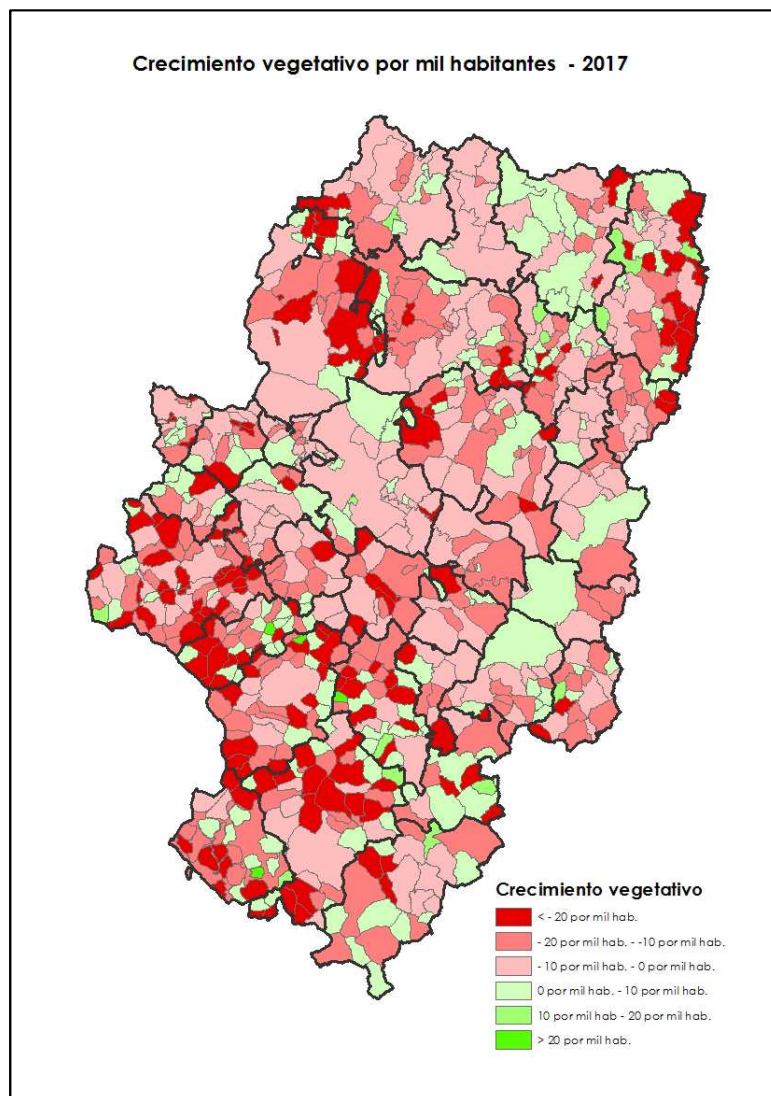
ACTUALIZACIÓN DE INFORMACIÓN
ESTADÍSTICA Y DOCUMENTAL

Municipio	saldo abs.	hab.2017	saldo por mil
44189 Pozondón	-4	54	-74,07
44102 Fonfría	-2	30	-66,67
22155 Monesma y Cajigar	-5	77	-64,94
44197 Ródenas	-4	62	-64,52
44203 Salcedillo	-1	17	-58,82
50289 Villanueva de Jiloca	-3	52	-57,69
22247 Viacamp y Litera	-2	35	-57,14
44195 Rillo	-5	92	-54,35
44159 Moscardón	-3	57	-52,63
44250 Veguillas de la Sierra	-1	19	-52,63

Municipio	saldo abs.	hab.2017	saldo por mil
50297 Zaragoza	-939	664.938	-1,41
22125 Huesca	-113	52.223	-2,16
50067 Calatayud	-101	20.173	-5,01
22130 Jaca	-53	12.889	-4,11
50095 Ejea de los Caballeros	-52	16.596	-3,13
22158 Monzón	-47	17.166	-2,74
50251 Tarazona	-43	10.538	-4,08
50252 Tauste	-42	6.892	-6,09
22048 Barbastro	-41	16.907	-2,43
22199 Sabiánigo	-40	9.254	-4,32

3. Actualización de información estadística y documental.

ACTUALIZACIÓN DE INFORMACIÓN
ESTADÍSTICA Y DOCUMENTAL

Aragón. Indicador coyuntural de fecundidad 2001-2017

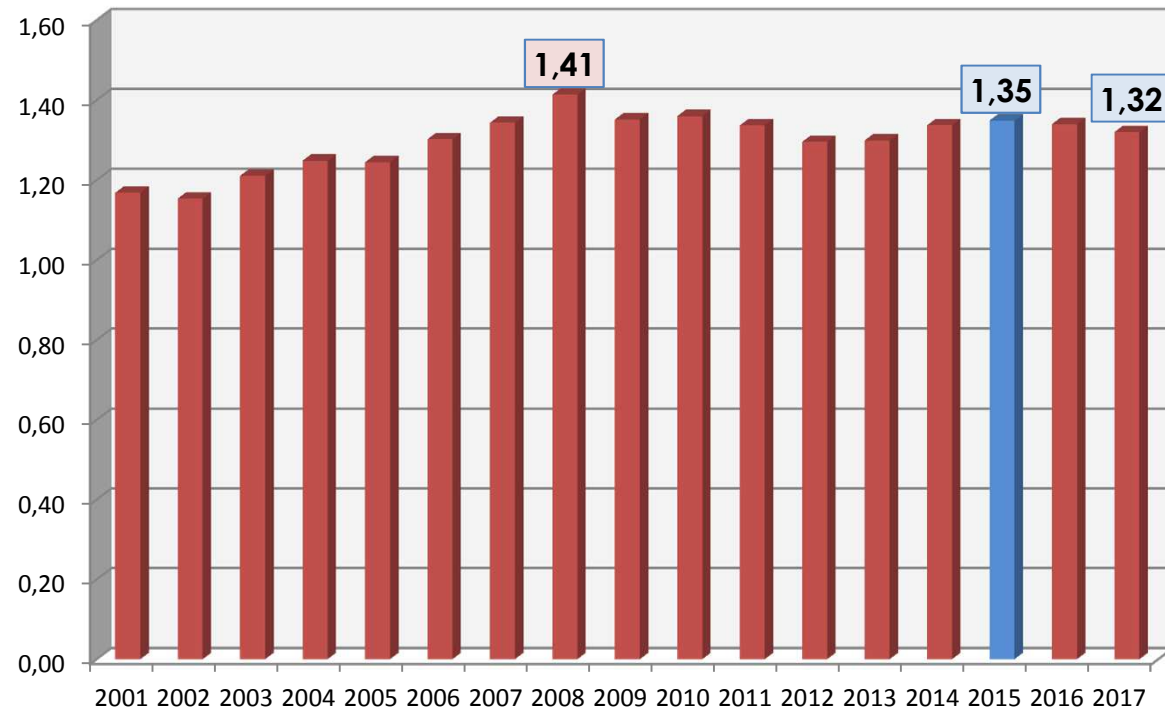

Porcentaje de población extranjera

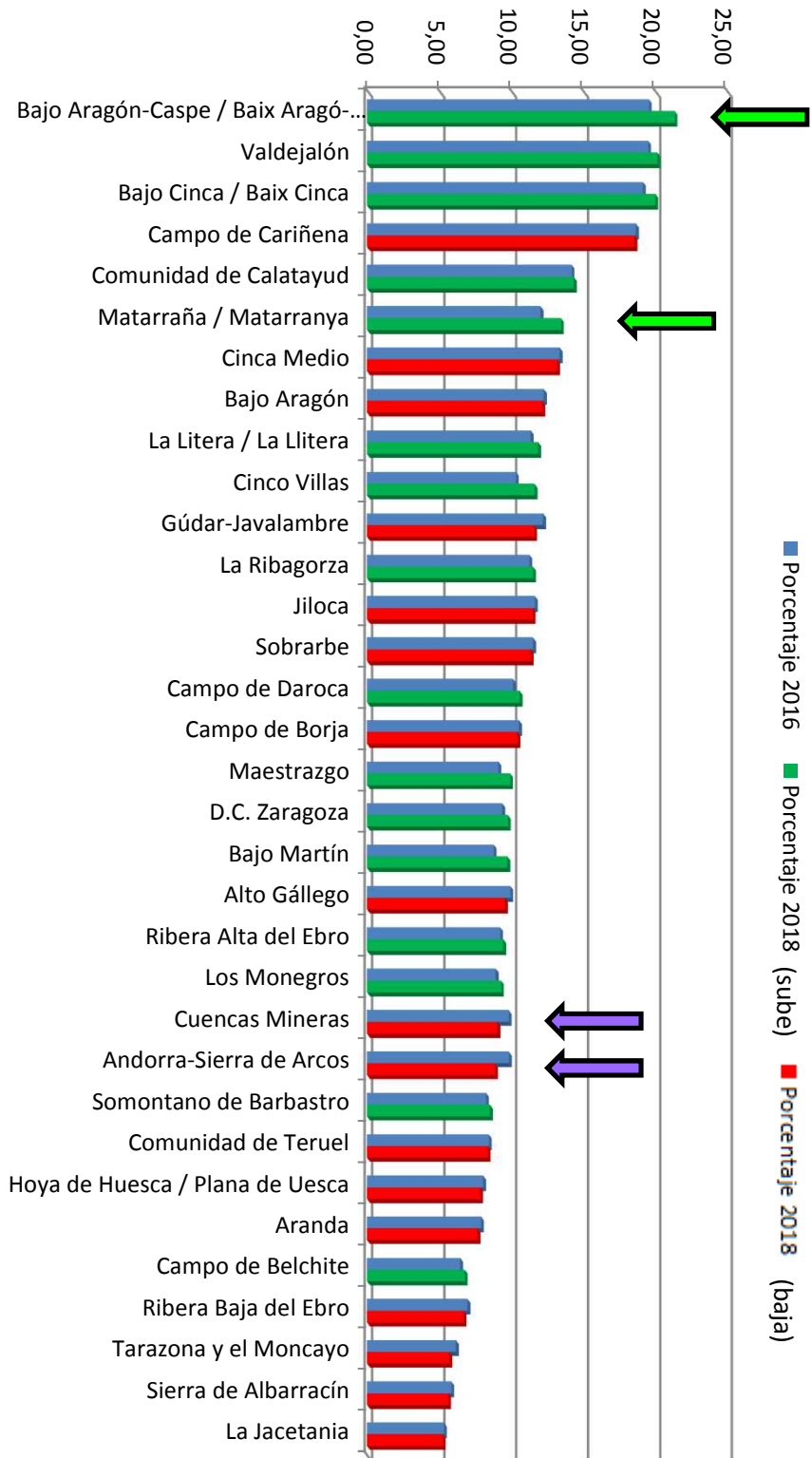

ACTUALIZACIÓN DE INFORMACIÓN ESTADÍSTICA Y DOCUMENTAL



3. Actualización de información estadística y documental.

ACTUALIZACIÓN DE INFORMACIÓN
ESTADÍSTICA Y DOCUMENTAL

Saldos migratorios

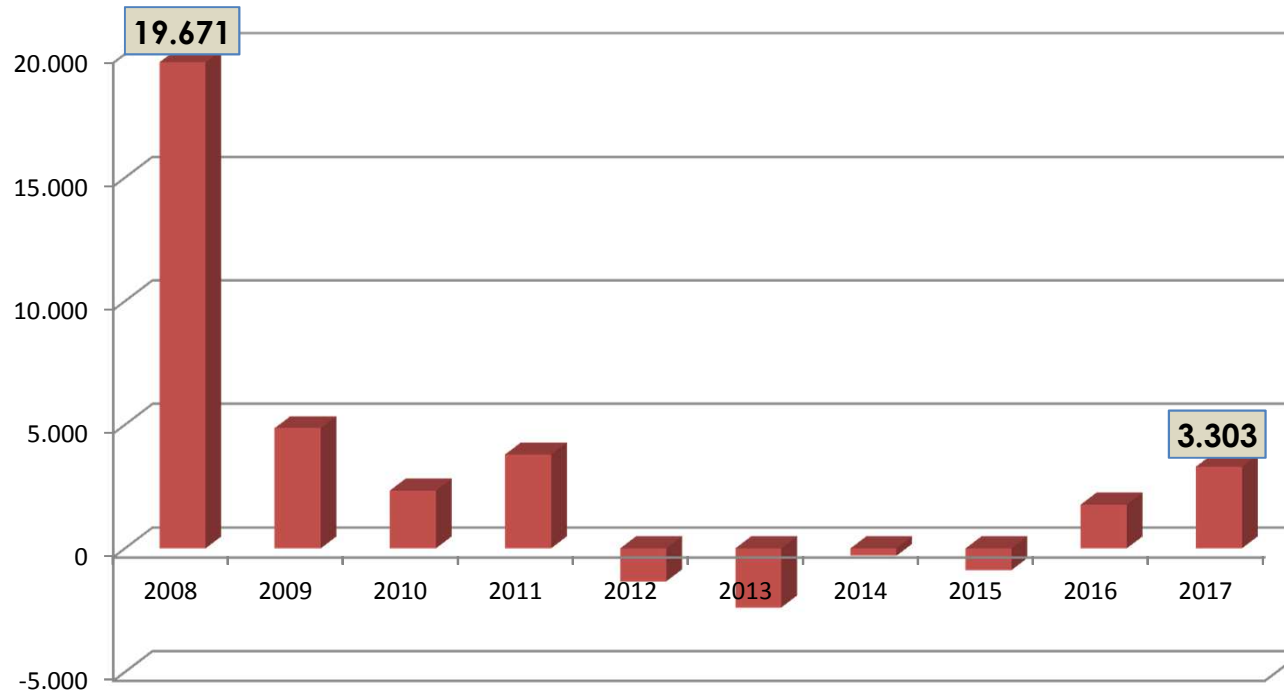

3. Actualización de información estadística y documental.

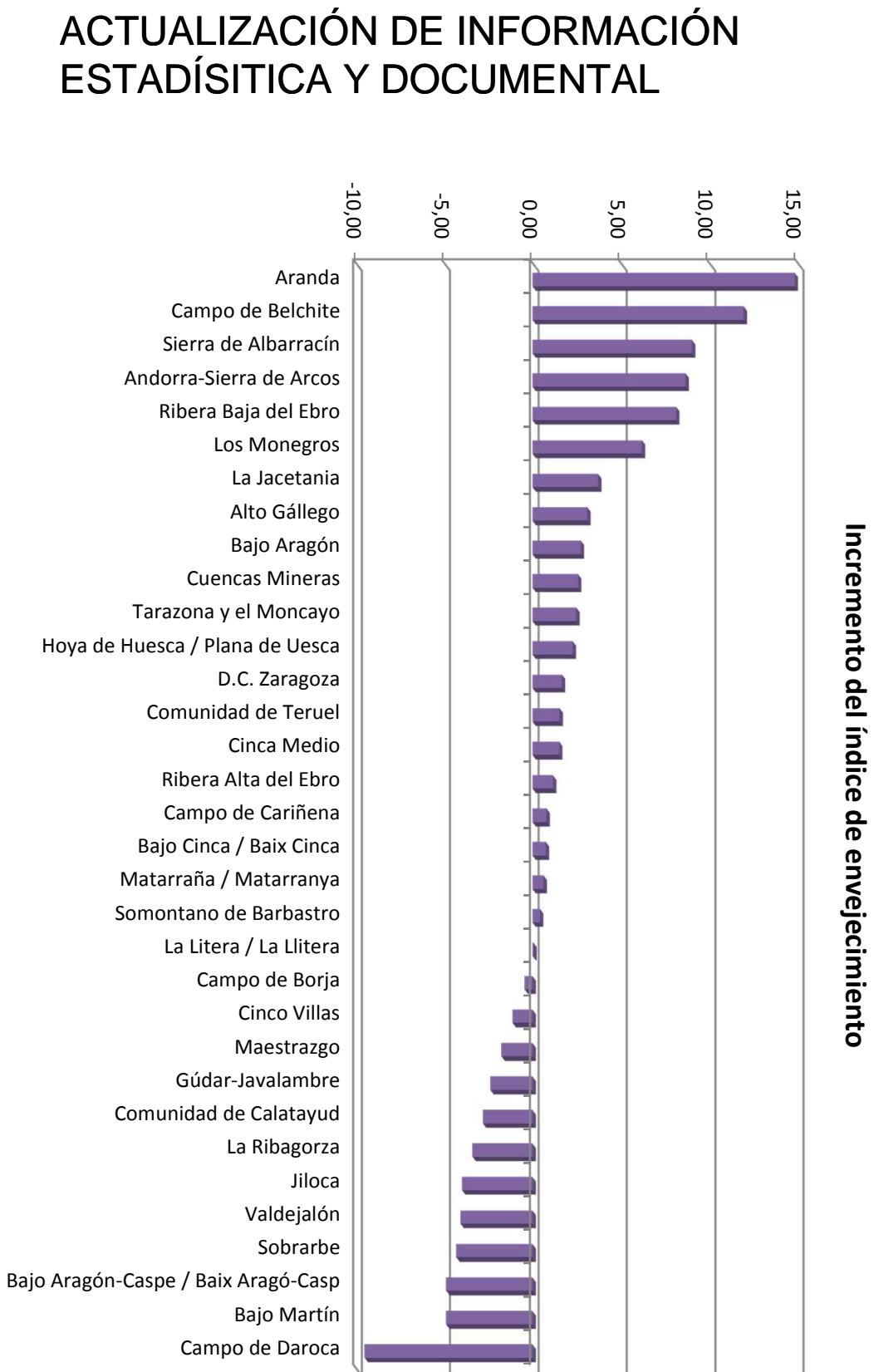

3. Actualización de información estadística y documental.

ACTUALIZACIÓN DE INFORMACIÓN ESTADÍSTICA Y DOCUMENTAL

Índice de envejecimiento

Comarca	Ind. 2016	Ind. 2018	Incremento
Aranda	178,76	193,60	14,84
Campo de Belchite	310,62	322,57	11,95
Sierra de Albarracín	251,38	260,40	9,02
Andorra-Sierra de Arcos	128,39	137,05	8,66
Ribera Baja del Ebro	154,87	163,01	8,13
Los Monegros	210,07	216,27	6,20
La Jacetania	117,96	121,67	3,71
Alto Gállego	118,01	121,12	3,11
Bajo Aragón	106,50	109,25	2,75
Cuencas Mineras	163,32	165,90	2,59

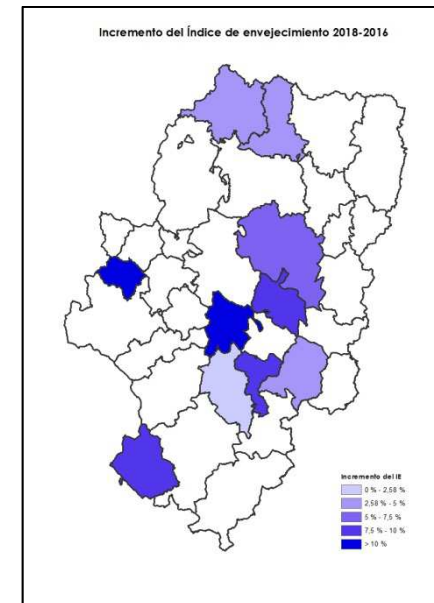

Comarca	Ind. 2016	Ind. 2018	Incremento
Campo de Belchite	310,62	322,57	11,95
Campo de Daroca	320,39	310,88	-9,51
Sierra de Albarracín	251,38	260,40	9,02
Los Monegros	210,07	216,27	6,20
Maestrazgo	204,46	202,71	-1,76
Bajo Martín	202,17	197,27	-4,89
Aranda	178,76	193,60	14,84
Jiloca	196,64	192,66	-3,98
Matarraña / Matarranya	177,62	178,26	0,64
Comunidad de Calatayud	173,86	171,05	-2,81

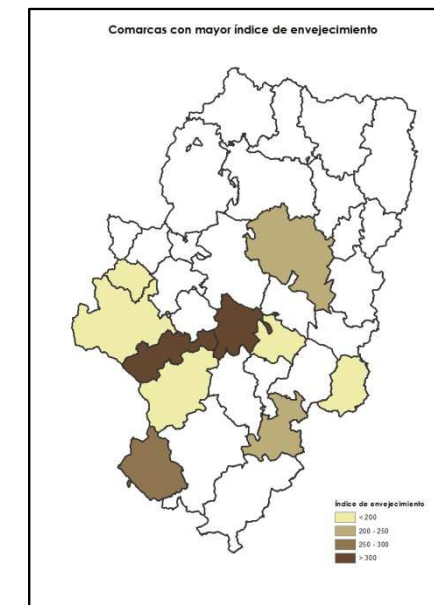

3. Actualización de información estadística y documental.

ACTUALIZACIÓN DE INFORMACIÓN
ESTADÍSTICA Y DOCUMENTAL

Índice de envejecimiento

Comarca	Ind. 2016	Ind. 2018	Incremento
Campo de Daroca	320,39	310,88	-9,51
Bajo Martín	202,17	197,27	-4,89
Bajo Aragón-Caspe / Baix Aragó-Casp	122,52	117,64	-4,88
Sobrarbe	146,39	142,07	-4,31
Valdejalón	95,71	91,64	-4,07
Jiloca	196,64	192,66	-3,98
La Ribagorza	154,32	150,93	-3,39
Comunidad de Calatayud	173,86	171,05	-2,81
Gúdar-Javalambre	149,32	146,93	-2,39
Maestrazgo	204,46	202,71	-1,76

Comarca	Ind. 2016	Ind. 2018	Incremento
Valdejalón	95,71	91,64	-4,07
Ribera Alta del Ebro	101,65	102,80	1,16
D.C. Zaragoza	102,34	104,02	1,67
Cinca Medio	106,01	107,53	1,52
Bajo Aragón	106,50	109,25	2,75
Bajo Cinca / Baix Cinca	109,39	110,15	0,77
Hoya de Huesca / Plana de Uesca	108,79	111,07	2,28
Comunidad de Teruel	115,78	117,32	1,54
Bajo Aragón-Caspe / Baix Aragó-Casp	122,52	117,64	-4,88
Alto Gállego	118,01	121,12	3,11

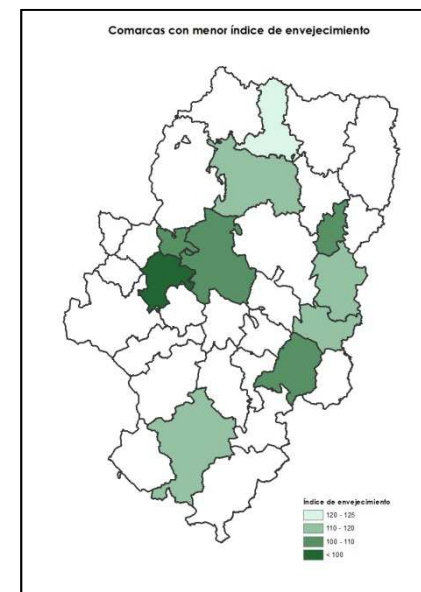
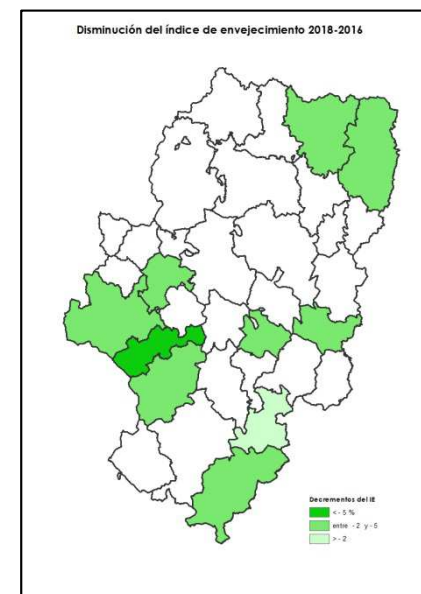

3. Actualización de información estadística y documental.

ACTUALIZACIÓN DE INFORMACIÓN
ESTADÍSTICA Y DOCUMENTAL

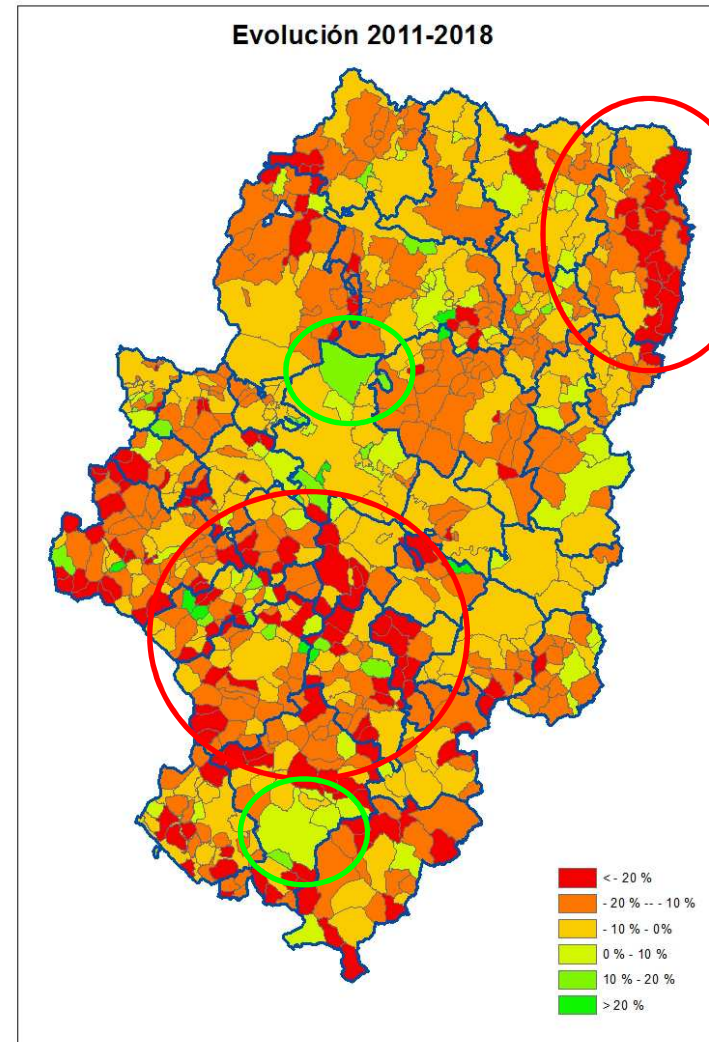
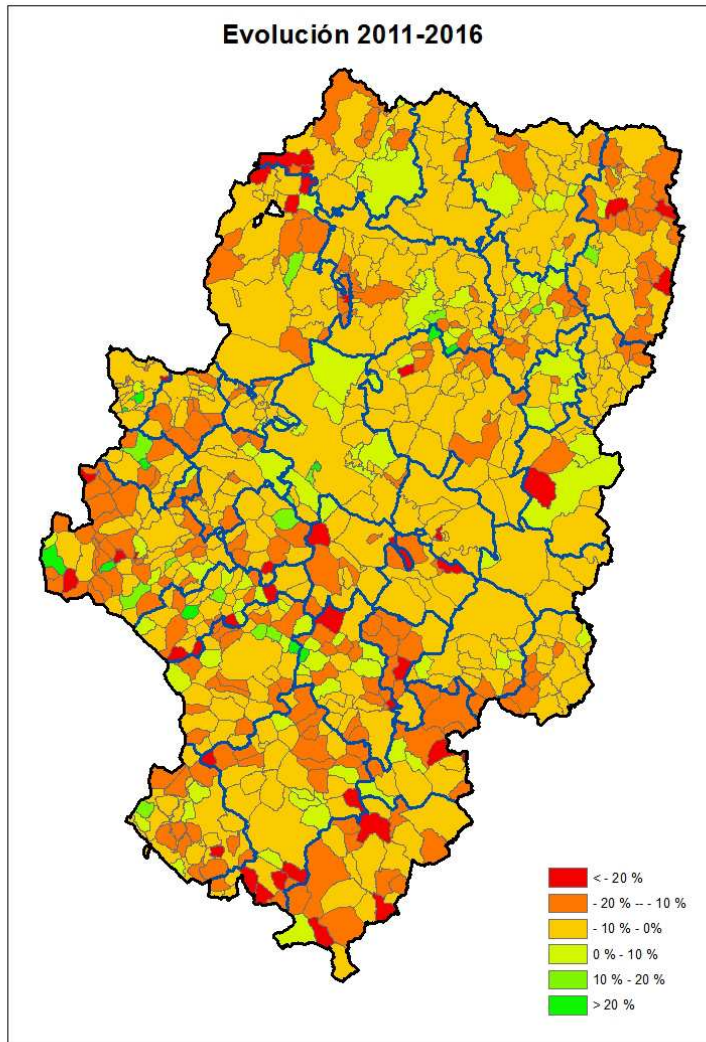

3. Actualización de información estadística y documental.

ACTUALIZACIÓN DE INFORMACIÓN
ESTADÍSTICA Y DOCUMENTAL

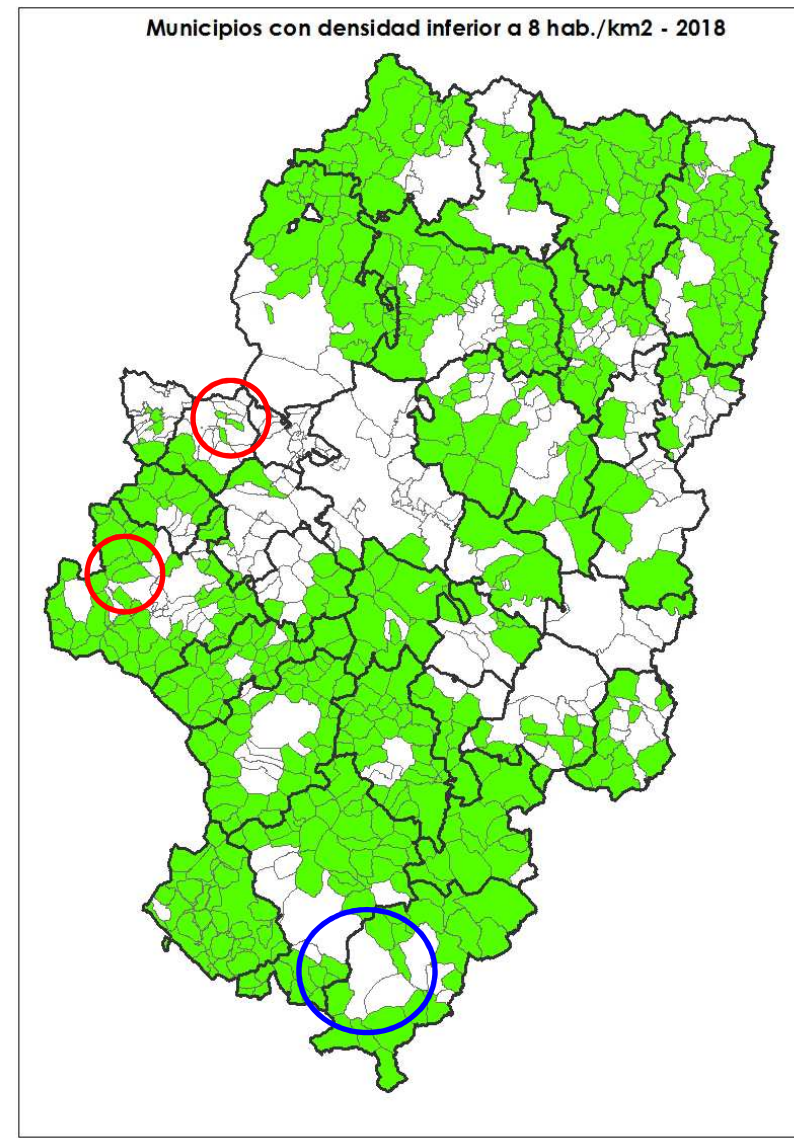
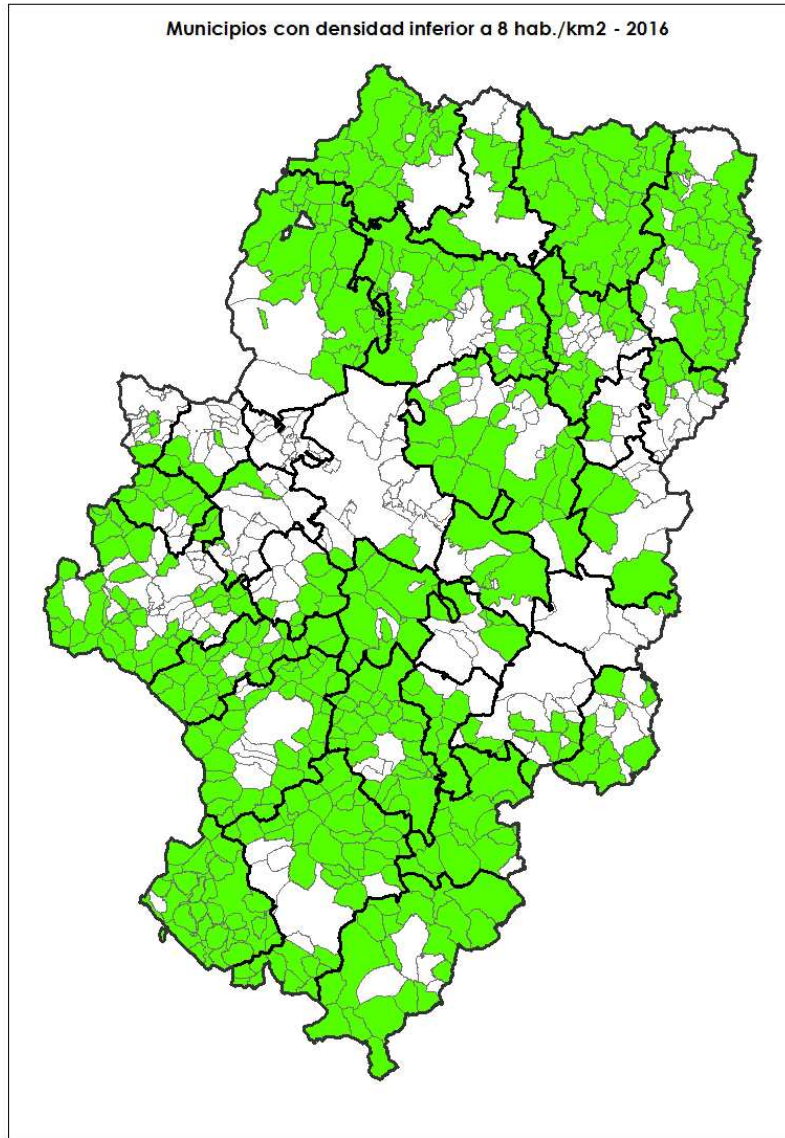

3. Actualización de información estadística y documental.

Índice de masculinidad (15-49 años)

ACTUALIZACIÓN DE INFORMACIÓN
ESTADÍSTICA Y DOCUMENTAL

COMARCA	I_MAS_2016	I_MAS_2018	INC
SIERRA DE ALBARRACÍN	138,33	136,12	-2,21
CAMPO DE BELCHITE	130,80	130,87	0,07
CAMPO DE DAROCA	131,41	128,16	-3,25
MAESTRAZGO	129,40	126,35	-3,06
BAJO ARAGÓN-CASPE/BAIX ARAGÓ-CASP	124,96	125,51	0,55

COMARCA	I_MAS_2016	I_MAS_2018	INC
BAJO CINCA/BAIX CINCA	115,88	117,80	1,92
TARAZONA Y EL MONCAYO	108,97	110,14	1,17
LA LITERA/LA LLITERA	124,81	125,40	0,58
BAJO ARAGÓN-CASPE/BAIX ARAGÓ-CASP	124,96	125,51	0,55
BAJO ARAGÓN	106,79	107,15	0,35

COMARCA	I_MAS_2016	I_MAS_2018	INC
COMUNIDAD DE TERUEL	101,89	100,65	-1,23
D.C. ZARAGOZA	101,84	100,68	-1,15
HOYA DE HUESCA/PLANA DE UESCA	104,02	102,57	-1,46
ALTO GÁLLEGO	108,66	106,48	-2,18
SOMONTANO DE BARBASTRO	106,62	106,75	0,14

COMARCA	I_MAS_2016	I_MAS_2018	INC
LA RIBAGORZA	116,18	108,36	-7,82
CAMPO DE CARIÑENA	131,87	124,78	-7,09
JILOCA	112,82	108,25	-4,57
CAMPO DE DAROCA	131,41	128,16	-3,25
MAESTRAZGO	129,40	126,35	-3,06

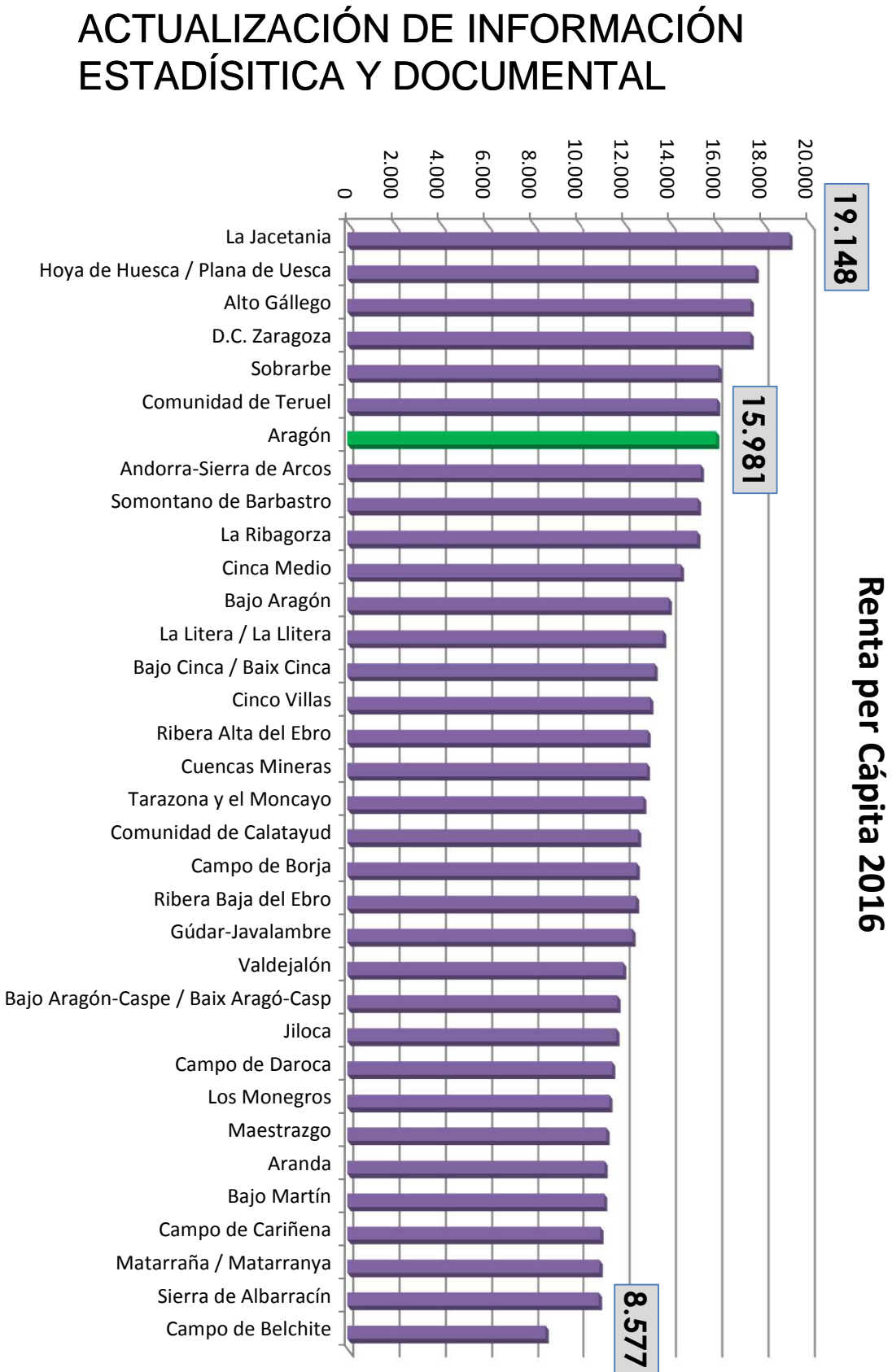

ACTUALIZACIÓN DE INFORMACIÓN ESTADÍSTICA Y DOCUMENTAL

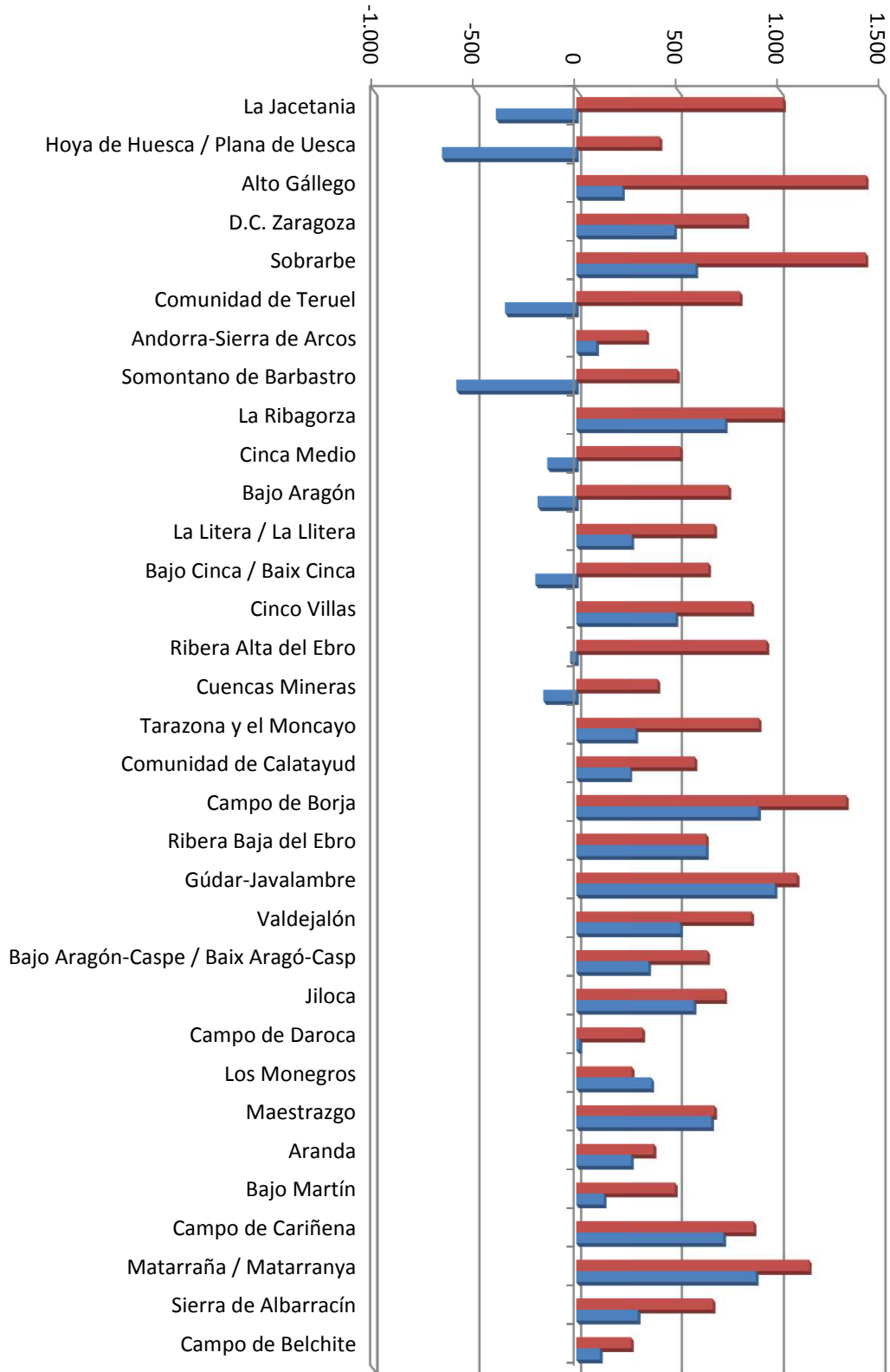

3. Actualización de información estadística y documental.

ACTUALIZACIÓN DE INFORMACIÓN
ESTADÍSTICA Y DOCUMENTAL

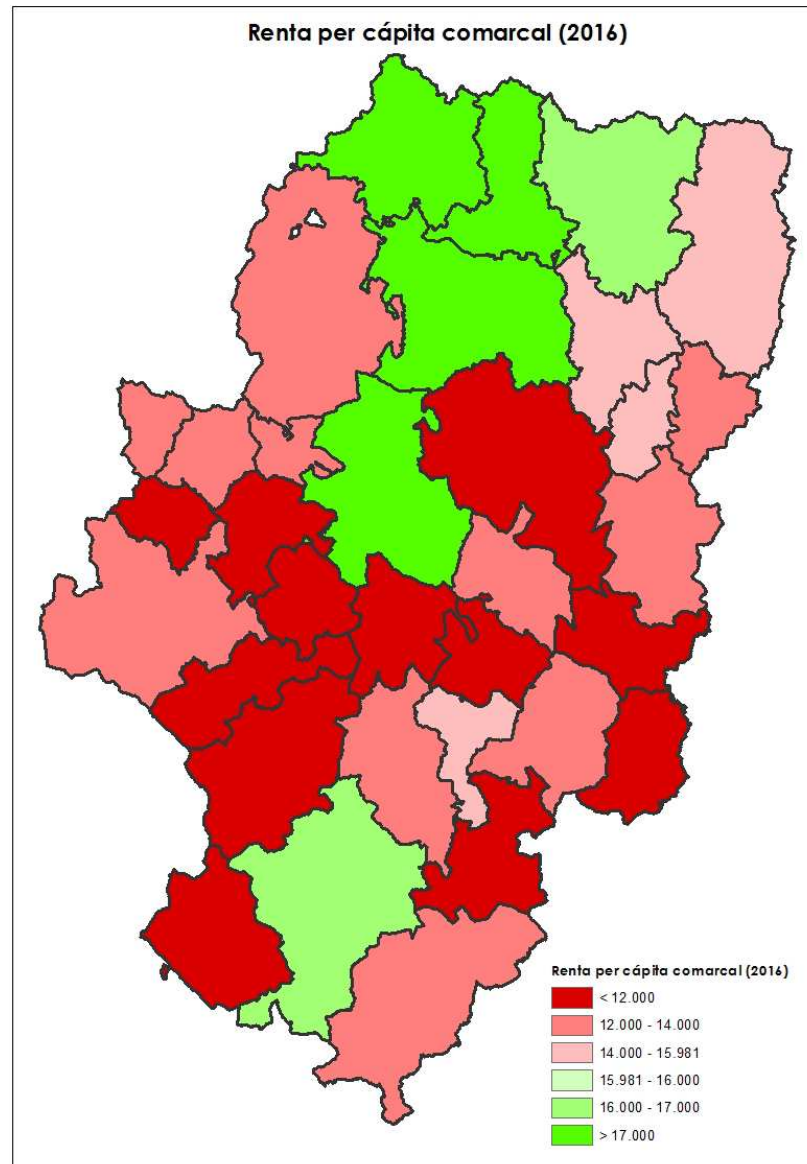

3. Actualización de información estadística y documental.

ACTUALIZACIÓN DE INFORMACIÓN
ESTADÍSTICA Y DOCUMENTAL

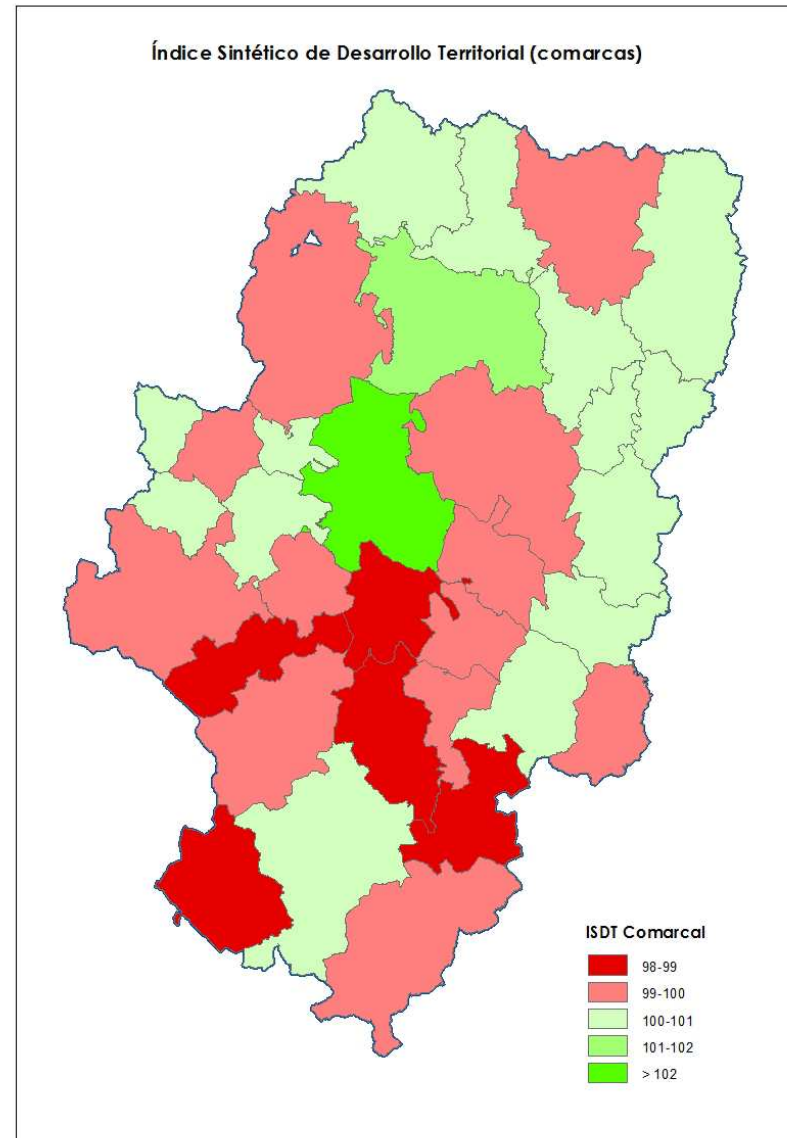
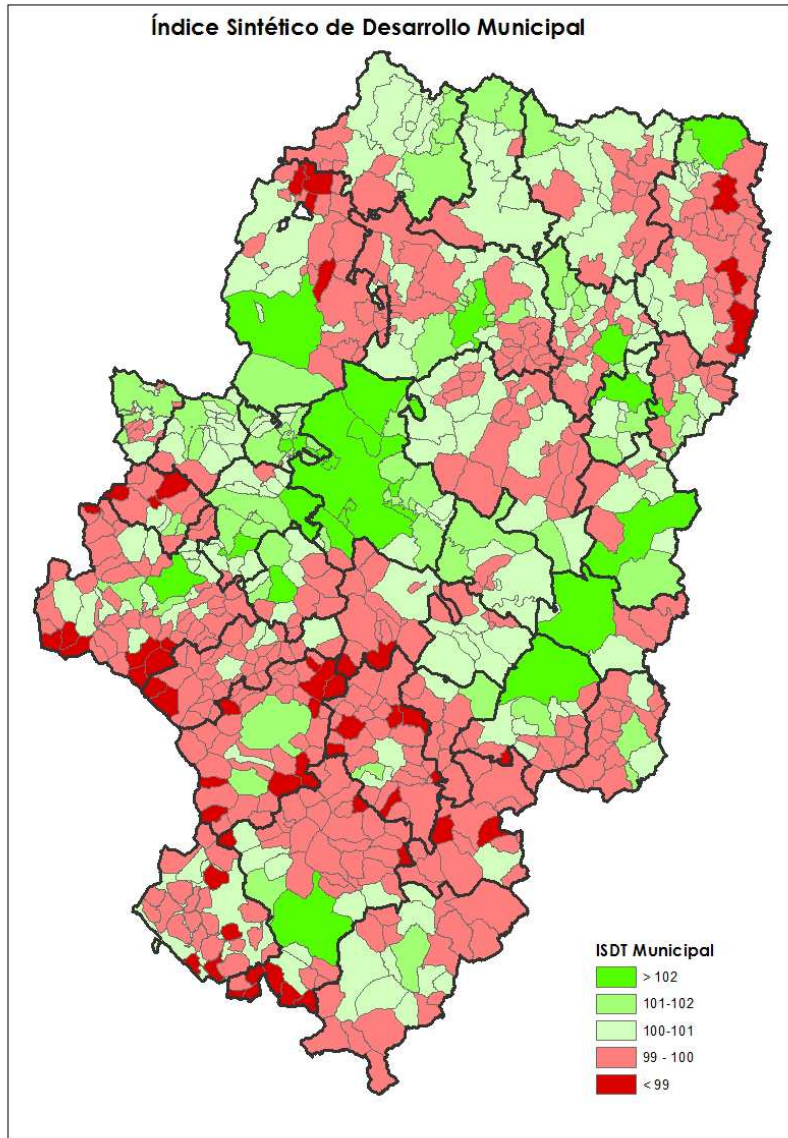

**OBSERVATORIO
ARAGONÉS
DE DINAMIZACIÓN
DEMOGRÁFICA Y
POBLACIONAL**

www.observatoriopoblacion.aragon.es